

VICEMINISTERIO SEGURIDAD DE INTERIOR

Dirección Control y Regulación de Bebidas Alcohólicas

Boletín Estadísticas Institucionales abril-junio 2025



Judelka Paykert

Directora de Planificación y Desarrollo

Distrito Nacional

Descripción del Área

Área

Viceministerio Seguridad de Interior

Objetivo general del
Viceministerio

Coordinar, supervisar y controlar las acciones, programas, proyectos y planes a ejecutar en el marco de los lineamientos de la estrategia nacional integral de seguridad ciudadana, "Mi País Seguro", además de Formular las políticas de prevención en seguridad ciudadana y el cumplimiento de las normativas legales relativas al control del horario de expendio de bebidas alcohólicas, así como, el control, regulación del funcionamiento y los horarios de los parques y billares.

Objetivo general de la
Dirección

Supervisar el horario de expendio de bebidas alcohólicas en los establecimientos a nivel nacional, a los fines de disminuir los riesgos que pueden afectar el orden público, así como inspeccionar los parques de diversiones móviles y billares en todo el país.

Datos del contacto

Viceministro de Seguridad de Interior
Edwin Eusebio Félix Brito
vmseguridadinterior@mip.gob.do

Director de Control y Regulación de
Bebidas Alcohólicas (COBA)
Fermín Domínguez
fdominguez@mip.gob.do

Área responsable

Dirección Control y Regulación de
Bebidas Alcohólicas (COBA)

DIRECCIÓN CONTROL EXPENDIO DE BEBIDAS ALCOHOLICAS (COBA)

CANTIDAD SUPERVISIONES A ESTABLECIMIENTOS DE EXPENDIO DE BEBIDAS ALCOHOLICAS POR MES, SEGÚN REGIÓN ABRIL-JUNIO 2025

| MES | DISTRITO NACIONAL | SANTO DOMINGO | REGIÓN ESTE | REGIÓN NORTE | REGIÓN SUR | TOTAL |
|--------------|-------------------|---------------|--------------|---------------|---------------|---------------|
| Abril | 3,502 | 4,253 | 2,674 | 6,803 | 4,016 | 21,248 |
| Mayo | 3,520 | 4,370 | 2,779 | 7,071 | 4,249 | 21,989 |
| Junio | 3,550 | 4,386 | 2,715 | 7,794 | 4,262 | 22,707 |
| TOTAL | 10,572 | 13,009 | 8,168 | 21,668 | 12,527 | 65,944 |

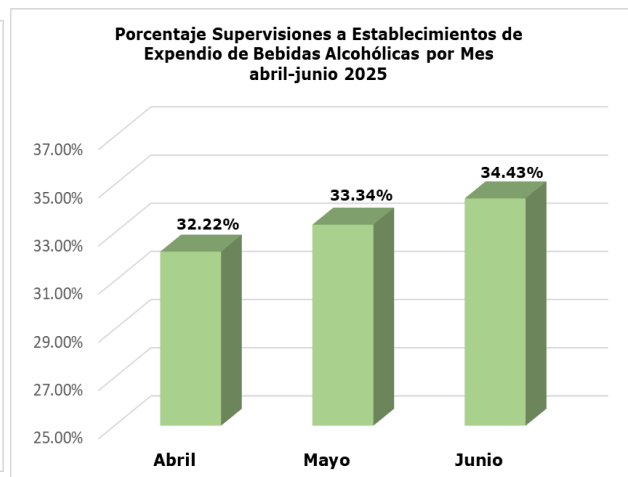
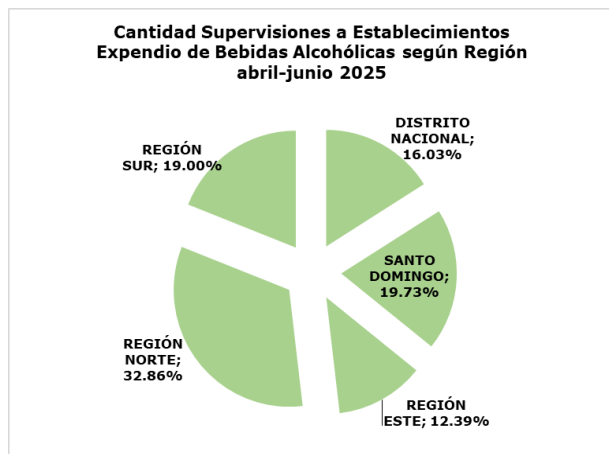

Se observa que en el segundo trimestre, la cantidad de supervisiones realizadas a establecimientos fue 65,944; el mayor porcentaje corresponde al mes de junio con 34.43%; La Región Norte y Santo Domingo reflejan las mayores cantidades con 21,668 y 13,009 respectivamente.

DIRECCIÓN CONTROL EXPENDIO DE BEBIDAS ALCOHOLICAS (COBA)

CANTIDAD INFRACCIONES DE ESTABLECIMIENTOS DE EXPENDIO DE BEBIDAS ALCOHOLICAS (POR VIOLACIÓN A LA NORMATIVA) POR MES, SEGÚN REGIÓN ABRIL-JUNIO 2025

| MES | DISTRITO NACIONAL | SANTO DOMINGO | REGIÓN ESTE | REGIÓN NORTE | REGIÓN SUR | TOTAL |
|--------------|-------------------|---------------|-------------|--------------|------------|------------|
| Abril | 41 | 131 | 49 | 50 | 33 | 304 |
| Mayo | 51 | 123 | 55 | 54 | 107 | 390 |
| Junio | 47 | 91 | 16 | 86 | 24 | 264 |
| TOTAL | 139 | 345 | 120 | 190 | 164 | 958 |

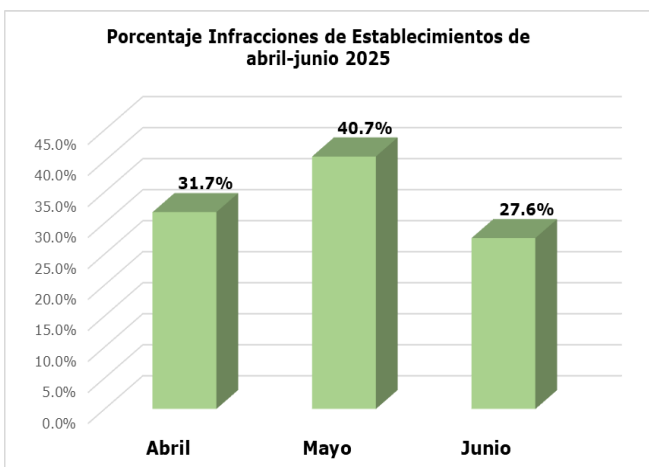
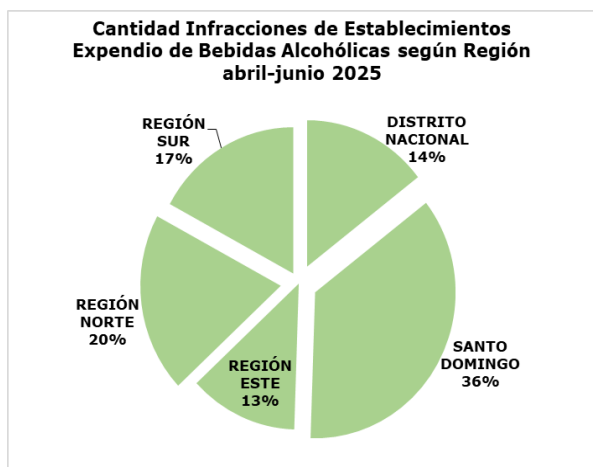

Se observó que para el periodo se registraron 958 notificaciones impuestas a establecimientos por incumplimiento de la normativa establecida, el mayor porcentaje corresponde al mes de mayo con 40.7%; Santo Domingo con 36% y la Región Norte 20% reflejan los mayores porcentajes.

DIRECCIÓN CONTROL EXPENDIO DE BEBIDAS ALCOHOLICAS (COBA)

CANTIDAD SANCIONES IMPUESTAS A ESTABLECIMIENTOS EXPENDIO DE BEBIDAS ALCOHOLICAS (POR VIOLACIÓN A LA NORMATIVA) POR MES, SEGÚN REGIÓN **ABRIL-JUNIO 2025**

| MES | DISTRITO NACIONAL | SANTO DOMINGO | REGIÓN ESTE | REGIÓN NORTE | REGIÓN SUR | TOTAL |
|--------------|-------------------|---------------|-------------|--------------|------------|------------|
| Abril | 10 | 30 | 28 | 3 | 15 | 86 |
| Mayo | 0 | 24 | 23 | 11 | 29 | 87 |
| Junio | 7 | 25 | 6 | 20 | 21 | 79 |
| TOTAL | 17 | 79 | 57 | 34 | 65 | 252 |

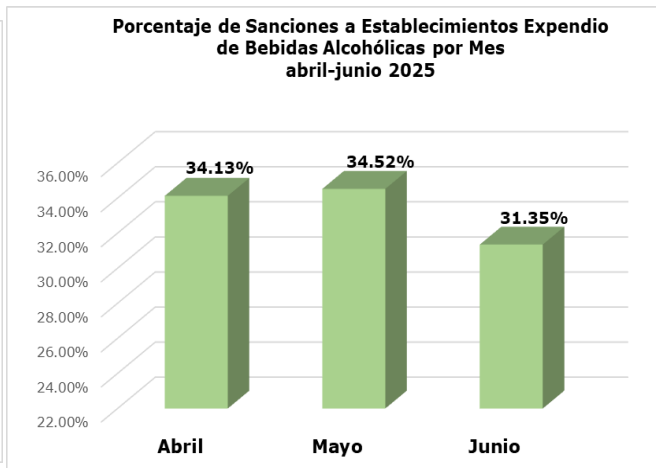
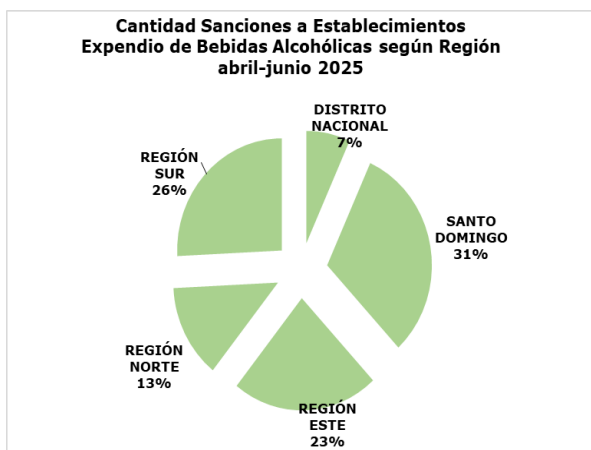

La información muestra con respecto al periodo analizado, que fueron impuestas 252 sanciones a establecimientos por incumplimiento de la normativa establecida, el mayor porcentaje corresponde al mes de mayo con 34.52%; Santo Domingo 79 y la Región Sur con 65 reflejan la mayor cantidad de cierres.

DIRECCIÓN CONTROL EXPENDIO DE BEBIDAS ALCOHOLICAS (COBA)

CANTIDAD INSPECCIONES A ESTABLECIMIENTOS DE EXPENDIO DE BEBIDAS ALCOHOLICAS POR MES, SEGÚN REGIÓN ABRIL-JUNIO 2025

| MES | DISTRITO NACIONAL | SANTO DOMINGO | REGIÓN ESTE | REGIÓN NORTE | REGIÓN SUR | TOTAL |
|--------------|-------------------|---------------|-------------|--------------|------------|--------------|
| Abril | 33 | 21 | 129 | 416 | 240 | 839 |
| Mayo | 19 | 43 | 166 | 319 | 288 | 835 |
| Junio | 8 | 38 | 51 | 542 | 196 | 835 |
| TOTAL | 60 | 102 | 346 | 1,277 | 724 | 2,509 |

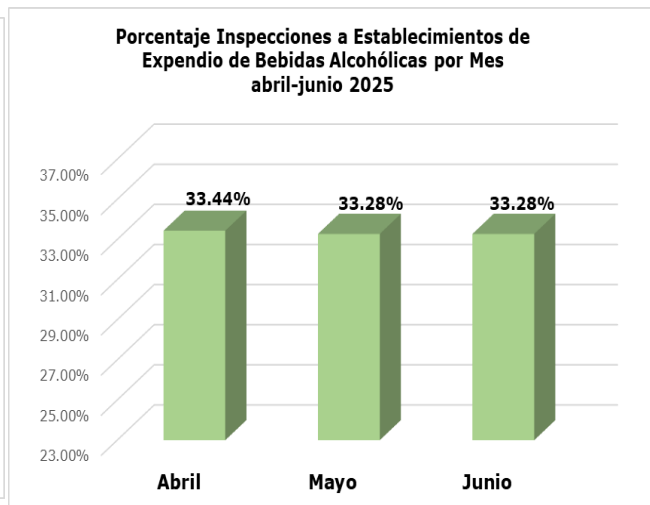
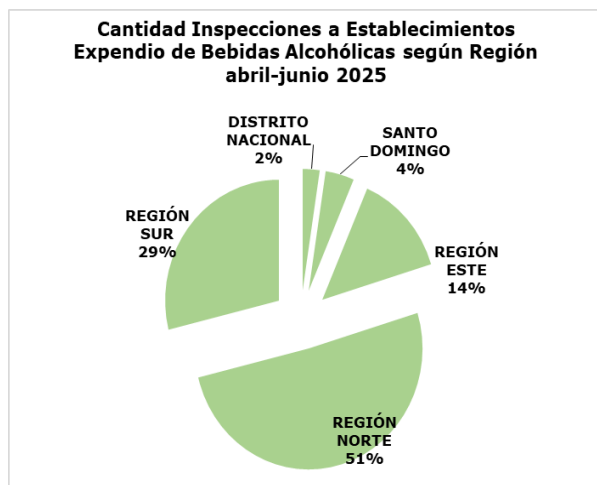

Se observa que en el trimestre abril-junio del año 2025, la cantidad de inspecciones realizadas a establecimientos fue 2,509; el mayor porcentaje corresponde al mes de abril con 33.44%; La Región Norte con 1,277 y la Región Sur 724 reflejan las mayores cantidades.

DIRECCIÓN CONTROL EXPENDIO DE BEBIDAS ALCOHOLICAS (COBA)

CANTIDAD DE INFRACTORES QUE RECIBIERON CHARLA DE CONCIENTIZACIÓN SOBRE EL CUMPLIMIENTO A LA NORMATIVA POR MES

ABRIL-JUNIO 2025

| MES | CANTIDAD | % |
|--------------|------------|-------------|
| Abril | 212 | 28.2% |
| Mayo | 279 | 37.1% |
| Junio | 261 | 34.7% |
| TOTAL | 752 | 100% |

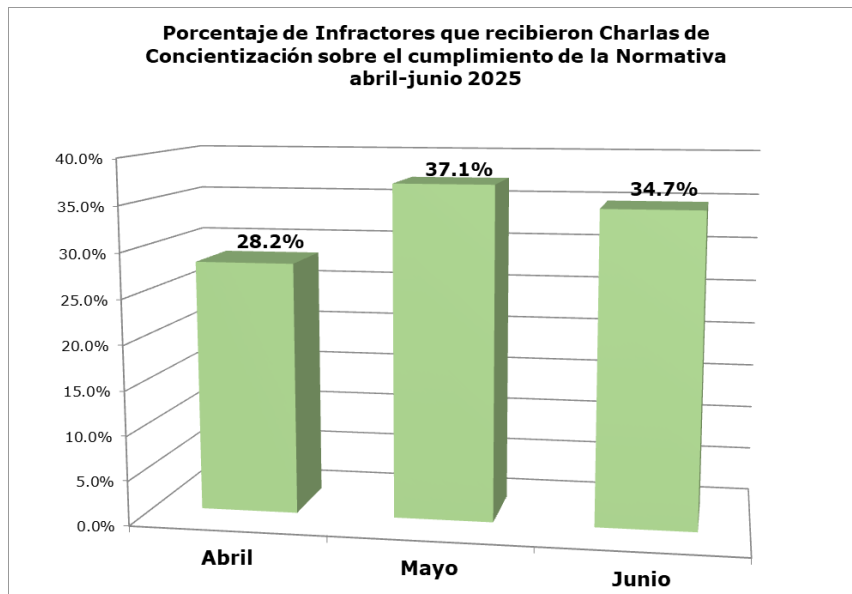

La información muestra con respecto al trimestre evaluado, que 752 ciudadanos recibieron charlas de concientización sobre el cumplimiento de la normativa que establece el horario de expendio de bebidas alcohólicas; Destacando mayo como el mes con mayor porcentaje 37.1%